IRENA JAKUBOWSKA

Folwarki Wielkie,
gm. Zabłudów

Tkanina podbierana zielono- żółta;
osnowa: zielona bawełna; wątek: żółta wełna; powstała w 1964 r.; tkana na wąskim krośnie; zszywana; wymiar; 143 x 188 cm; nazwa regionalna: kapa, narzuta, perebor

1

1

WALENTYNA JAKUBOWSKA

Folwarki Wielkie,
gm. Zabłudów

Tkanina podbierana czarno-zielona; osnowa: czarna bawełna; wątek: zielona wełna; powstała w 1964 r.; tkana na wąskim krośnie; zszywana; wymiar; 140 x 212 cm; nazwa regionalna: kapa, narzuta, perebor

2

IRENA JAKUBOWSKA

Folwarki Wielkie,
gm. Zabłudów

Tkanina podbierana biało-ciemno zielona; osnowa: biała bawełna; wątek: ciemno zielona wełna; powstała w 1964 r.; tkana na wąskim krośnie; zszywana; wymiar; 145 x 183 cm; nazwa regionalna: kapa, narzuta, perebor

3

WERONIKA KONDZIOR

Rafałówka,
gm. Zabłudów

Kilim wielobarwny w tonacji zielonej
osnowa: czarna bawełna; wątek: wielobarwna wełna i włóczka; powstał w latach 40. XX w.; tkana na szerokim krośnie; wymiar; 132 x 212 cm; nazwa regionalna: kilim, pasiak

WERONIKA KONDZIOR

Rafałówka, gm. Zabłudów

Kilim wielobarwny w tonacji ciemnej zieleni
osnowa: czarna bawełna; wątek: wielobarwna wełna i włóczka;
powstał w latach 40. XX w.; tkana na szerokim krośnie; wymiar;
139 x 208 cm; nazwa regionalna: kilim, pasiak

WERONIKA KONDZIOR

Rafałówka, gm. Zabłudów

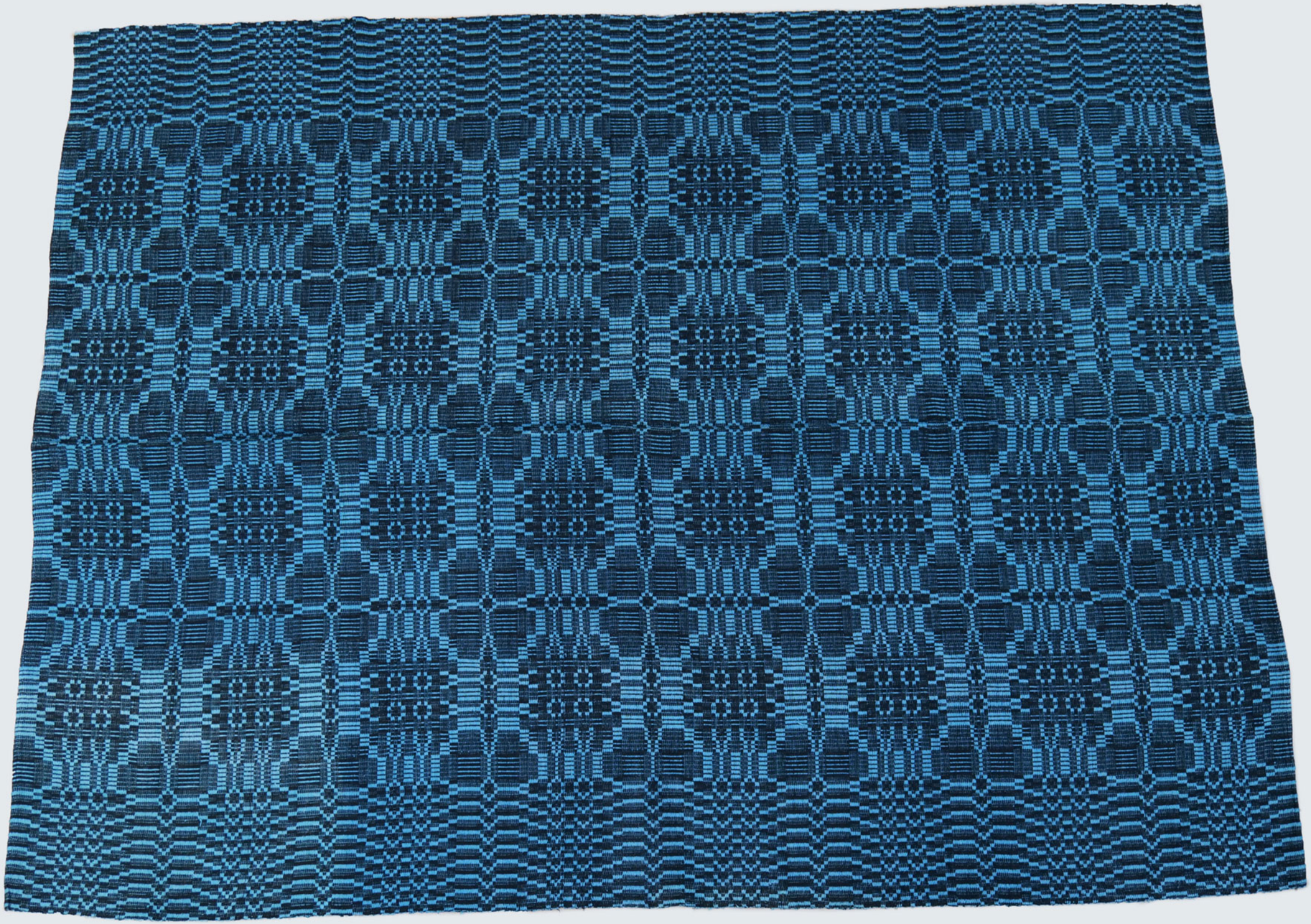

Tkanina wielonicielnicowa czarno-niebieska
osnowa: czarna bawełna; wątek: niebieski len; powstała w latach 50. XX w.; tkana na wąskim krośnie, zszywana; wymiar 144 x 192; nazwa regionalna: płachta, radziuszka, kapa

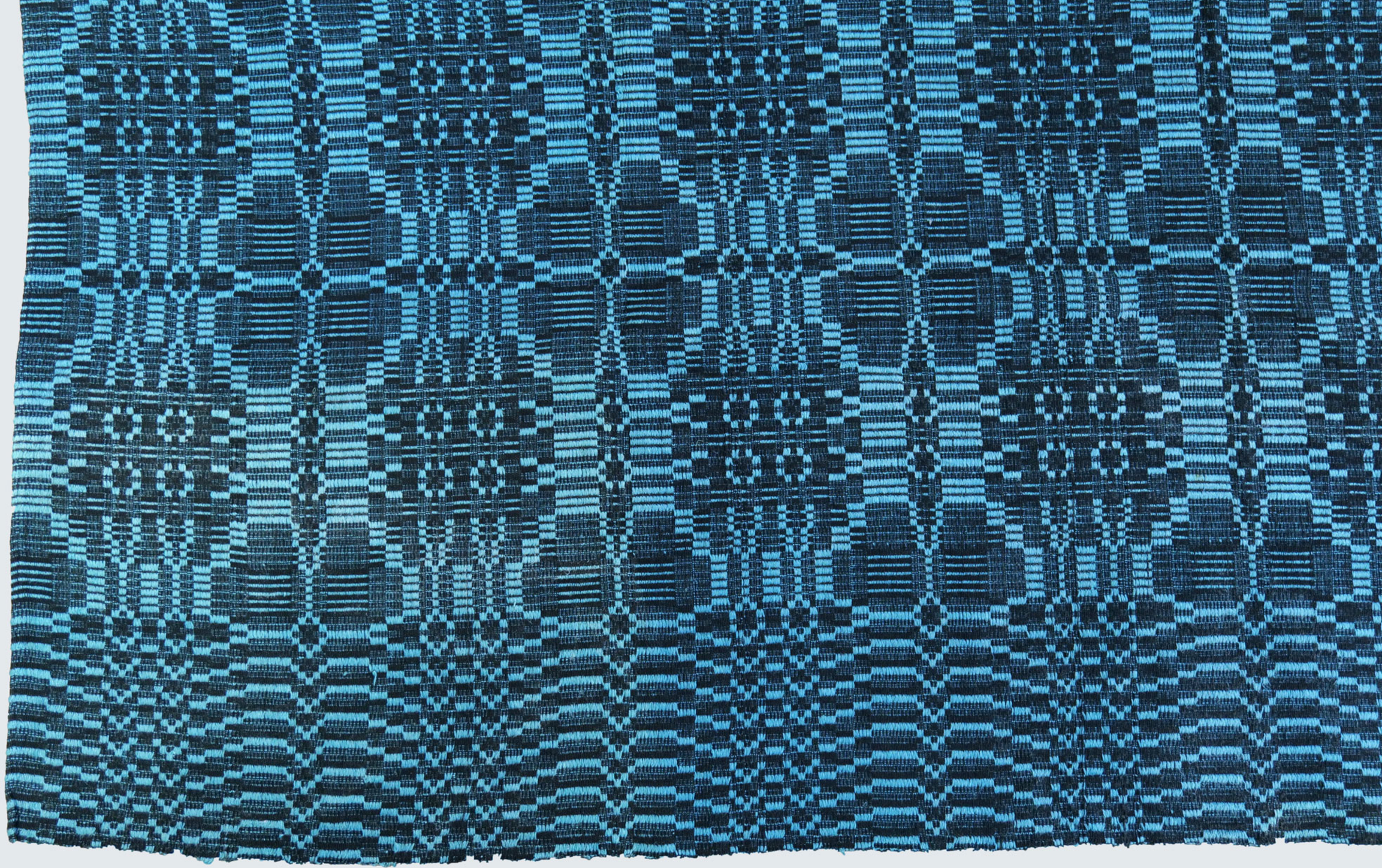

6

WERONIKA KONDZIOR

Rafałówka, gm. Zabłudów

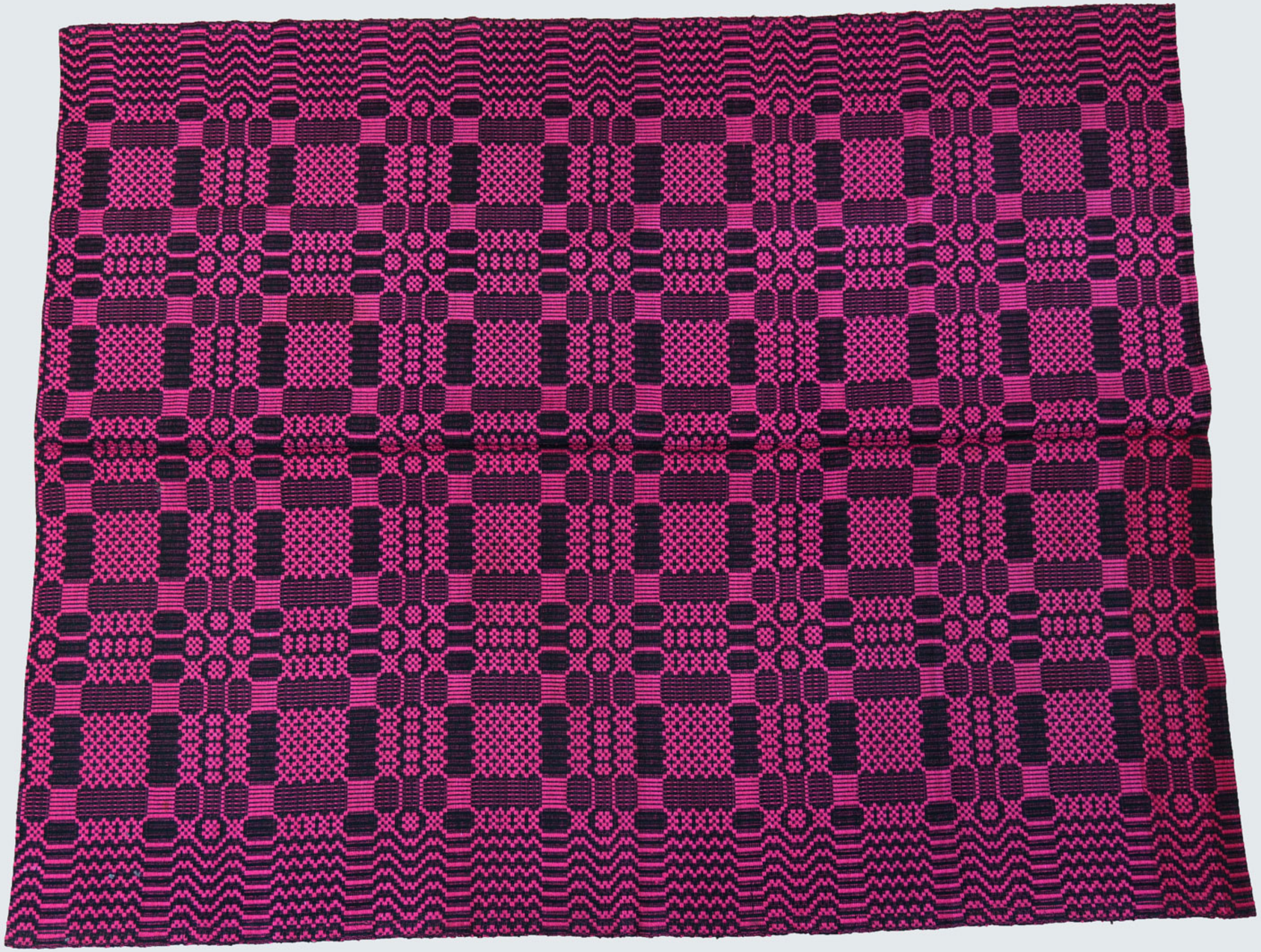

Tkanina wielonicielnicowa czarno-różowa
osnowa: czarna bawełna; wątek: różowy wełna; powstała w latach 50. XX w.; tkana na wąskim krośnie, zszywana; wymiar 155 x 195; nazwa regionalna: płachta, radziuszka, kapa.

WERONIKA KONDZIOR

Rafałówka,
gm. Zabłudów

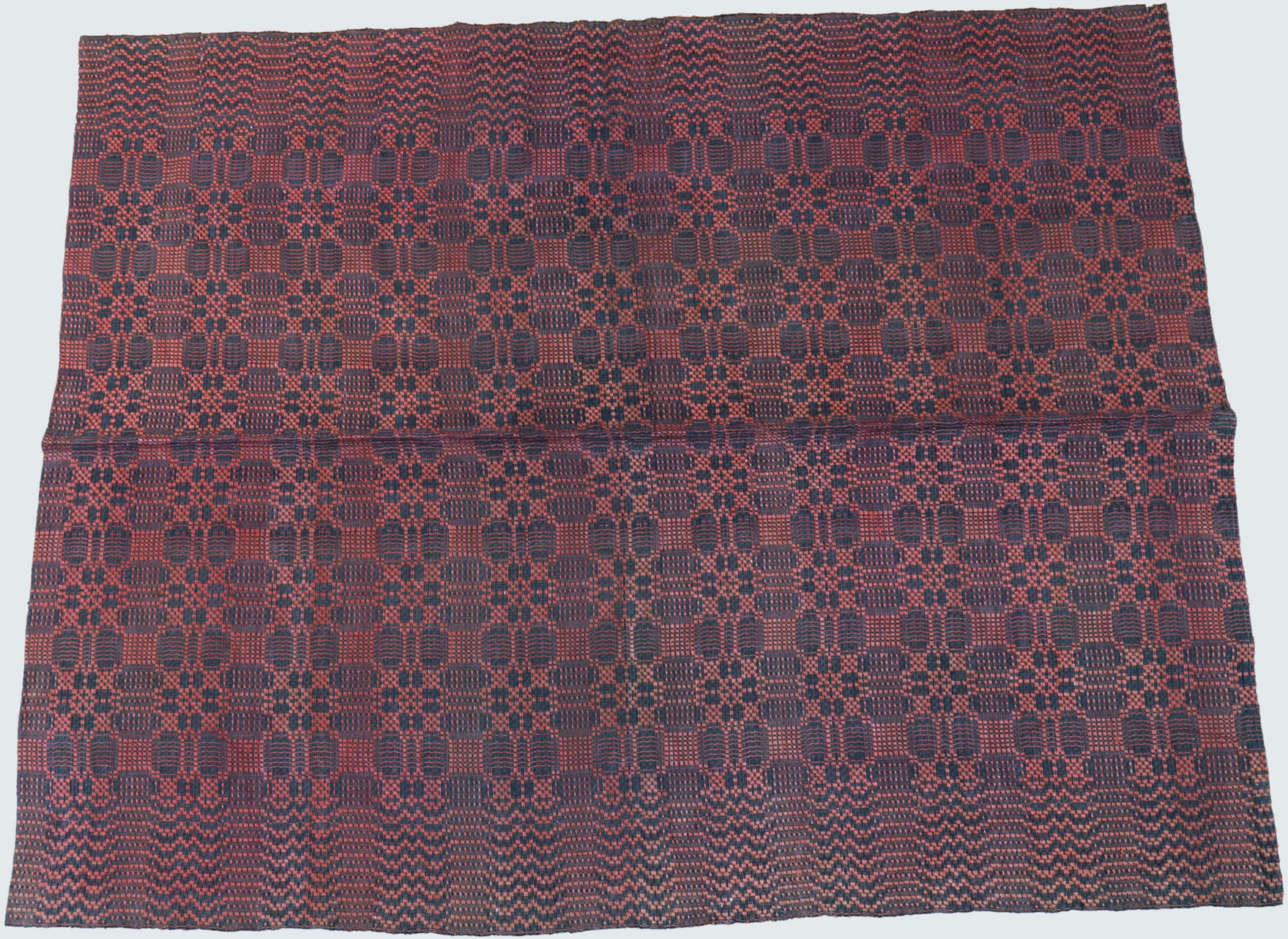

Tkanina wielonicielnicowa czarno-czerwona
osnowa: czarna bawełna; wątek: czerwona wełna; powstała w latach 50. XX w.; tkana na wąskim krośnie, zszywana; wymiar 142 x 182; nazwa regionalna: płachta, radziuszka, kapa.

HELENA KAMIEŃSKA

Koźliki,
gm. Zabłudów

Tkanina podbierana żółto-brązowa w winoroślie;
osnowa: żółta bawełna; wątek: brązowa wełna; powstała w 1967/68 r.;
tkana na wąskim krośnie; zszywana; wymiar; 132 x 195 cm; nazwa
regionalna: kapa, narzuta, perebor

WERONIKA KONDZIOR

Rafałówka, gm. Zabłudów

Tkanina ubraniowa samodziałowa brązowo-biała; osnowa: biała wełna; wątek: brązowa wełna; powstała w latach 1950/1951; tkana na wąskim krośnie, szerokość 83 cm; nazwa regionalna: samodział

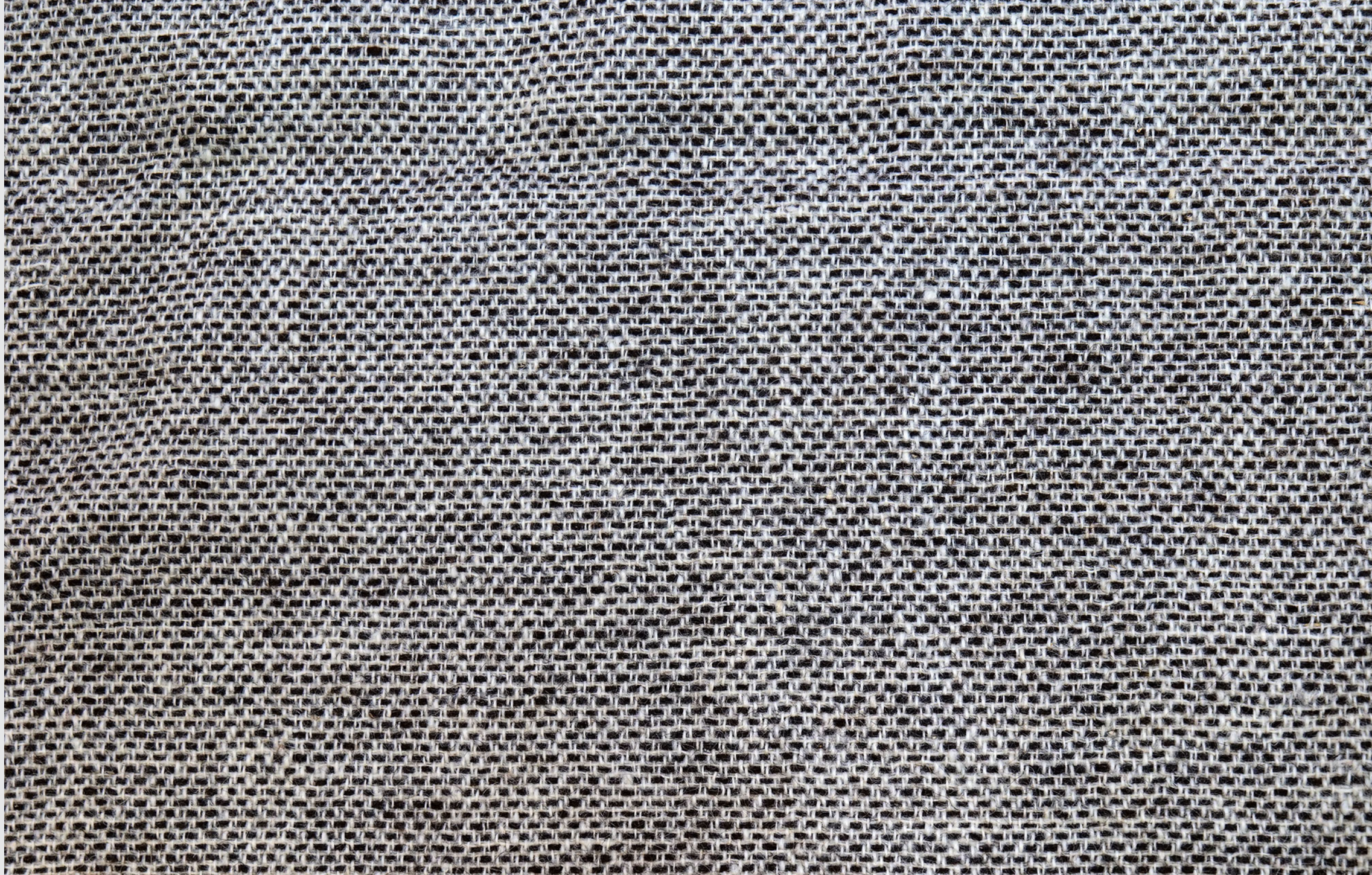

HELENA KAMIEŃSKA

Koźliki,
gm. Zabłudów

Tkanina podbierana biało-niebieska w lilie;
osnowa: biała bawełna; wątek: niebieska wełna; powstała w 1967/68 r.; tkana na wąskim krośnie; zszywana; wymiar; 128 x 192 cm; nazwa regionalna: kapa, narzuta, perebor

HELENA KAMIEŃSKA

Koźliki,
gm. Zabłudów

Tkanina podbierana biało-zielona w róże;
osnowa: biała bawełna; wątek: zielona wełna; powstała w 1967/68 r.;
tkana na wąskim krośnie; zszywana; wymiar; 134 x 192 cm; nazwa
regionalna: kapa, narzuta, perebor

DARIA WĘCŁAWSKA

Zagłuszany,
gm. Zabłudów

Tkanina podbierana biało-bordowa w motywy kwiatowe; osnowa: biała bawełna; wątek: bordowa wełna; powstała w 1955 r.; tkana na wąskim krośnie; zszywana; wymiar; 130 x 195 cm; nazwa regionalna: kapa, narzuta, perebor

ADEL PRUS

Rafałówka, gm. Zabłudów

Tkanina podbierana zielono-czerwona w motywy kwiatowe; osnowa: ciemno zielona bawełna; wątek: czerwona wełna; powstała w latach 50. XX w.; tkana na wąskim krośnie; zszywana; wymiar; 137 x 186 cm; nazwa regionalna: kapa, narzuta, perebor

ADELA PRUS

Rafałówka, gm. Zabłudów

Kilim wielobarwny
osnowa: szara bawełna; wątek: wielobarwna wełna i włóczka; powstał w latach 50. XX w.; tkana na szerokim krośnie; wymiar; 136 x 180 cm; nazwa regionalna: kilim, pasiak

LUBA OKOŁOT

Ostrówki,
gm. Zabłudów

Tkanina podbierana biało-fioletowa w róże i bratki;
osnowa: biała bawełna; wątek: fioletowa wełna; powstała w latach 40. XX w.;
tkana na wąskim krośnie; zszywana; wymiar; 125 x 177 cm; nazwa regionalna:
kapa, narzuta, perebor

SABINA DAKOWICZ

Halickie, gm. Zabłudów

Tkanina żakardowa wełniana czarno- czerwona w róże; osnowa i wątek czarny i czerwony wełniany; powstała w latach 60. XX w.; tkana na żakardowym krośnie; wymiar; 151 x 217 cm; nazwa regionalna: dywan

NADZIEJA OKLENOWICZ

Kamionka,
gm. Zabłudów

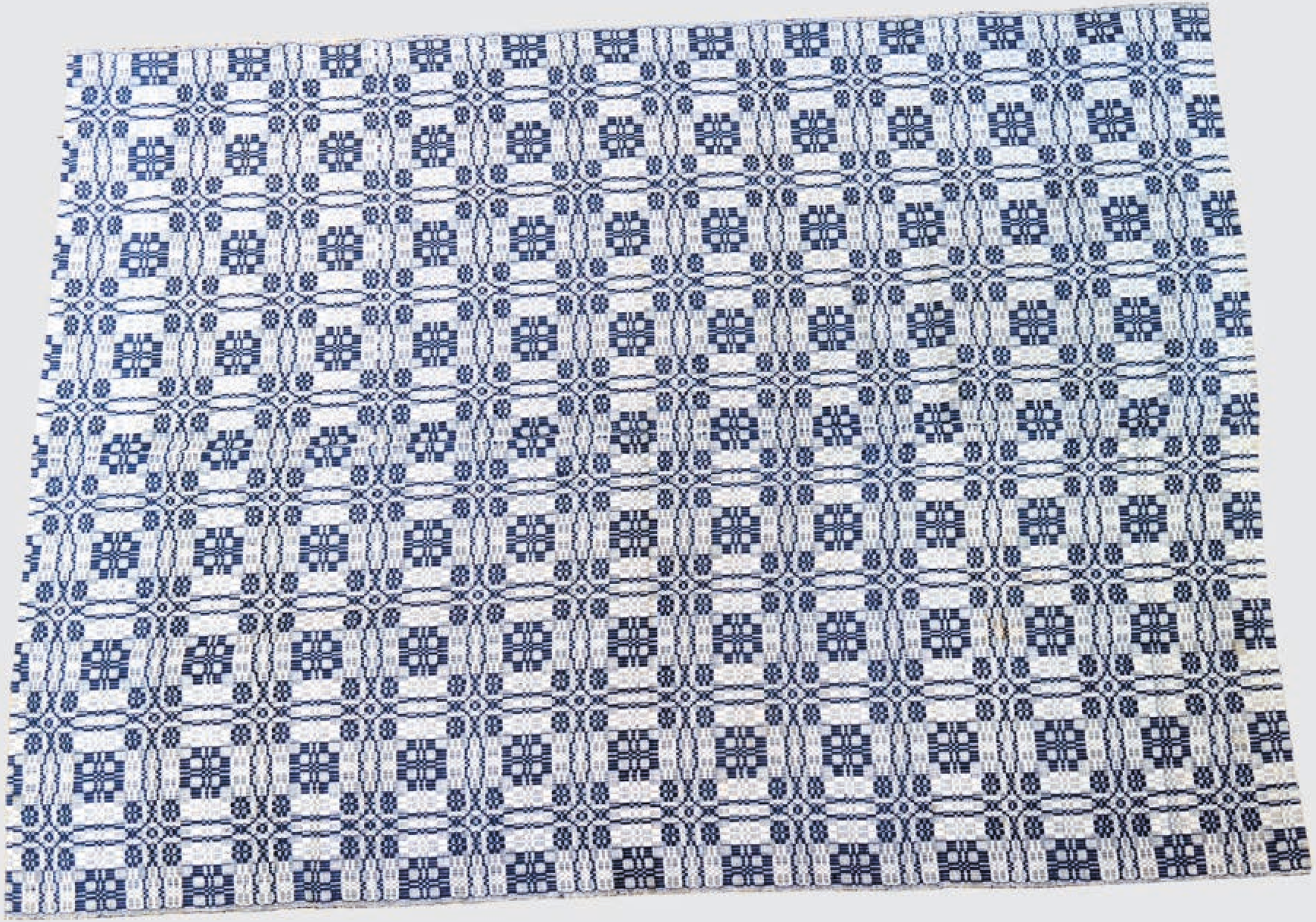

Tkanina wielonicielnicowa biało-niebieska
osnowa: biała bawełna; wątek: niebieski len; powstała w latach 50. XX w.; tkana na wąskim krośnie, zszywana; wymiar 140 x 190; nazwa regionalna: płachta, radziuszka, kapa

NADZIEJA OKLENOWICZ

Kamionka,
gm. Zabłudów

Tkanina podbierana biało-zielona w motywy kwiatowe;
osnowa: biała bawełna; wątek: zielona wełna; powstała w latach 50. XX w.;
tkana na wąskim krośnie; zszywana; wymiar; 146 x 184 cm; nazwa regionalna:
kapa, narzuta, perebor

NADZIEJA OKLENOWICZ

Kamionka,
gm. Zabłudów

Tkanina wielonicielnicowa fioletowo- czerwona osnowa: fioletowa bawełna; wątek: czerwona wełna; powstała w latach 50. XX w.; tkana na wąskim krośnie prawdopodobnie w 8 nicielnic, zszywana; wymiar 160 x 225; nazwa regionalna: płachta, radziuszka, kapa

WERONIKA SAWICKA

Rafałówka, gm. Zabłudów

Chodnik wielobarwny
osnowa: kremowa bawełna; wątek: kawałki tkanin; powstała w latach 70. XX w.; tkany na wąskim krośnie w dwie nicielnice; wymiar 75 x 280; nazwa regionalna: szmaciak.

NADZIEJA OKLENOWICZ

Kamionka,
gm. Zabłudów

Chodnik wielobarwny
osnowa: brązowa włóczka; wątek: kawałki tkanin; powstała w latach 60. XX w.; tkana na wąskim krośnie w cztery nicielnice; wymiar 70 x 175; nazwa regionalna: szmaciak jodłowy

NADZIEJA OKLENOWICZ

Kamionka,
gm. Zabłudów

Chodnik wielobarwny
osnowa: nonajronowa wstążka; wątek: kawałki tkanin nonajronowych;
powstała w latach 70. XX w.; tkana na wąskim krośnie; wymiar 70 x 175;
nazwa regionalna: szmaciak jodłowy